DIAMENTOWE WZGÓRZE

MIESZKANIE M45, **BUDYNEK B**, I PIĘTRO

1 POKÓJ + ANEKS KUCHENNY – 29,38 m²

ul. Wolińskiego

LOKALIZACJA BUDYNKU:

LOKALIZACJA MIESZKANIA:

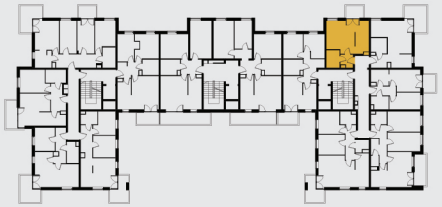

RZUT MIESZKANIA:

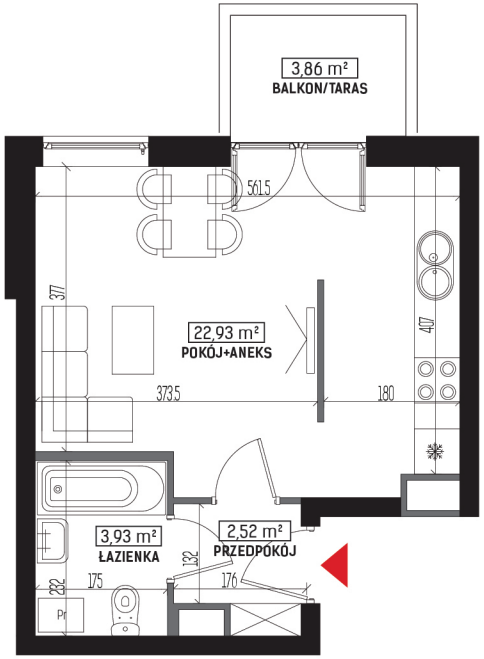

LEGENDA:

- ściany kostrukcyjne
- ściany działowe
- wejście do mieszkania
- Pr – pralka
- lodówka
- płyta kuchenna
- zlewozmywak
- wanna
- umywalka
- wc
- telewizor
- szafa/garderoba
- stół
- krzesło
- kanapa
- łóżko

SKALA: 1:100

1 0 1 2 3 4 5 m

LALAK NIERUCHOMOŚCI

Inwestor/Biuro Sprzedaży:

Nieruchomości Lalak Properties
Spółka z ograniczoną odpowiedzialnością S.K.A. ul. Diamentowa 2, 20-447 Lublin
tel. 81 749 88 45, biuro@diamentowewzgorze.pl

www.diamentowewzgorze.pl

Rysunek na podstawie projektu budowlanego.
Mogą wystąpić nieznaczne zmiany w projekcie wykonawczym.
Plan przedstawia przykładową aranżację lokalu.